CAPONIO W A niebieska lampa ścienna / kinkiet

https://ummo-lighting.pl/pl/caponio/7602-caponio-w-a-niebieska-lampa-scienna-kinkiet-5906733726109.html

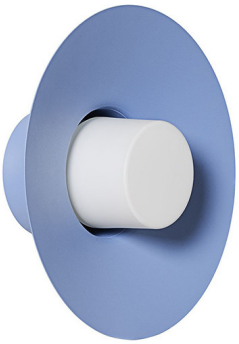

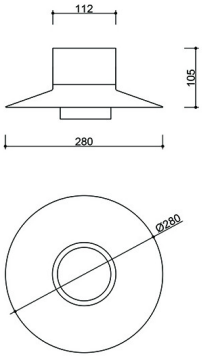

Cena: **989,00 zł** brutto

Producent: **UMMO Lighting**

Kod produktu: **CPWA19000**

EAN: **5906733726109**

Opis

Opis wzornictwa

Caponio W A to lampa ścienna stworzona z myślą o subtelności – nie dominuje przestrzeni, lecz delikatnie ją definiuje. Jej kompaktowa, a jednocześnie wyrazista forma doskonale wpisuje się w nowoczesne i klasyczne wnętrza, wprowadzając światło, które podkreśla rytm przestrzeni, a nie zakłóca go.

Składowe lampy i funkcjonalność

Projekt oparty został na sprawdzonej estetyce serii Caponio: z minimalistycznym metalowym abażurem w kształcie kapelusza. Lampa jest oferowana w kolorach: czerwonopomarańczowy RAL 2002, czarny RAL 9005, biały RAL 9003, oliwkowy RAL 6013, niebieski RAL 5014, w połączeniu z mlecznym szkłem. Kształt inspirowany jest wzornictwem włoskim z lat 60. – funkcjonalny, ale z odrobiną poetyckiej miękkości modernizmu. Szklany klosz delikatnie rozprasza światło, wprowadzając do wnętrza ciepły, przyjazny nastrój, natomiast metalowy abażur – pełniący nie tylko funkcję estetyczną, ale i osłaniającą – dodaje konstrukcji elegancji i nowoczesnego wyrazu. Wymiary oprawy to 10,5 x 28 x 28 cm.

Caponio W A posiada wymienne **źródło światła (G9 LED**, do 12 W), co daje Ci pełną swobodę wyboru barwy i mocy oświetlenia – od ciepłego, relaksującego blasku po światło chłodne i funkcjonalne. Dzięki temu możesz w pełni dostosować je do klimatu wnętrza i do swoich potrzeb.

Zastosowanie i klasa szczelności IP20

To doskonały wybór do sypialni (po obu stronach łóżka), wąskich korytarzy, przestrzeni biurowych czy nad strefą relaksu w salonie. Kinkiet nie zajmuje dużo miejsca, ale nadaje ton całości – światłem, linią i kolorem.

W przypadku kinkietu Caponio W A, klasa ochrony IP20 informuje, że oprawa świetnie sprawdzi się w typowo suchych pomieszczeniach. Jej obudowa jest zabezpieczona przed przypadkowym dotykiem i większymi cząstkami stałymi, ale nie chroni przed wilgocią ani wodą. Dlatego Caponio W A nie powinna być montowana w łazienkach, w pobliżu umywalek, wanien czy pryszniców, ani też w przestrzeniach zewnętrznych, takich jak taras czy balkon. To kinkiet do zastosowań wewnętrznych – gdzie estetyka, proporcja i miękkie światło odgrywają pierwszoplanową rolę.

Lampa ścienna Caponio świetnie komponuje się z lampą stojącą i wiszącą z tej samej serii, tworząc spójny, nowoczesny zestaw oświetleniowy. Takie połączenie pozwala zachować wizualną ciągłość w przestrzeni, łącząc oświetlenie sufitowe, stołowe i ścienne w jedną, harmonijną kompozycję.

Ręczne wykonanie i unikatowy charakter

Każda lampa składana jest ręcznie na zamówienie, z dbałością o detale – to starannie przygotowany produkt, który powstaje z myślą o indywidualnym kliencie, a nie o masowym odbiorcy.

Caponio W A to więcej niż kinkiet – to wyrafinowany detal, który nadaje rytm i głębię światłu w Twoim wnętrzu. Serdecznie zapraszamy do zakupu.

Wyróżnia ją:

- Formalne nawiązania do klasyki designu – subtelna gra modernizmu i nostalgii klasyki włoskiego designu.
- Mleczne szkło – gwarancja ciepłego, rozproszonego światła.
- Ręczne składanie na zamówienie – precyzja, jakość, unikatowy charakter.
- Kompaktowa, ale wyrazista forma – estetyczny akcent do każdego wnętrza.

Informacje techniczne

Źródło światła w komplecie	Nie
Typ gwintu	G9 LED
Maks. moc oprawy ośw.	1 x 12W
Stopień IP	IP20
Długość	10,5cm
Szerokość	28cm
Wysokość	28cm
Średnica podstawy	11,2cm
Materiał wykonania	metal / szkło mleczne błyszczące
Kolorystyka	niebieski (Pigeon Blue RAL 5014)
Kolor klosza	biały
Średnica klosza	11,2cm
Gwarancja	24 miesiące
Dodatkowe uwagi	produkt ręcznie składany na zamówienie
Typ / zastosowanie	lampa ścienna, kinkiet
Zasilanie	~230V, 50/60 Hz

Inne wykończenia

