SALLO D biała lampa ścienna / kinkiet

https://ummo-lighting.pl/pl/sallo/7251-sallo-d-biala-lampa-scienna-kinkiet-5906733721036.html



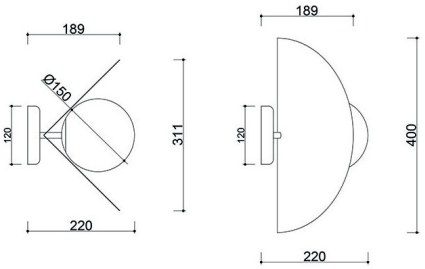

Cena: **999,00 zł** brutto

Producent: **UMMO Lighting**

Kod produktu: **SAD11000**

EAN: **5906733721036**

Opis

Perła wyłowiona z Bałtyku? Nie! To SALLO - kolekcja minimalistycznych lamp wiszących, ściennych, podłogowych i stołowych, która powstała jako efekt współpracy studia SALAK z marką UMMO. Klosze formą przypominają muszle z perłami lub głowy w spłaszczonych kapeluszu. Niebanalny kształt sprawia, że oświetlenie z tej kolekcji to idealny wybór dla osób poszukujących nowoczesnego i stylowego designu. Ta zjawiskowa seria opraw łączy w sobie modernistyczny charakter i współczesne wzornictwo. Modele dostępne są w dwóch wariantach kolorystycznych: czarnym i białym. Lampy wiszące zostały wyposażone w jedno, dwa lub trzy źródła światła LED, a pozostałe w pojedyncze. Kolekcja znalazła się w finale konkursu Dobry Wzór 2022. Odkryj SALLO - prawdziwy oświetleniowy skarb zaprojektowany u brzegu polskiego morza.

Informacje techniczne

Źródło światła w komplecie	Nie
Typ gwintu	G9 LED
Napięcie wejściowe	220-240V
Maks. moc oprawy ośw.	1 x 12W
Stopień IP	IP20
Szerokość	31cm
Wysokość	40cm
Głębokość	22cm
Średnica maskownicy sufitowej	12cm
Materiał wykonania	metal / szkło
Kolorystyka	biały (Signal White RAL 9003)
Średnica klosza	15cm
Możliwość przyciemniania	tak
Gwarancja	24 miesiące
Dodatkowe uwagi	produkt ręcznie składany na zamówienie
Typ / zastosowanie	lampa ścienna, kinkiet

Inne wykończenia

